

Impressie is beukmaat 5400

Beukmaat 5400 Beukmaat 5700
 bnr W1, W2, W3, W4, W5, W6 W24, W25, W26, W27, W28
 W7, W8, W9, W10, W12, W13, W14, W15, W16, W17, W18, W19, W21, W22, W23

- 10.00.02 Uitbouw 1,2 meter
- 10.30.02 extra dubbele deur
- 10.00.10 Verleggen entree, trapkast in hal, dubbele deur naar woonkamer
- 10.47.06 Aanpassen keukeninstallatie tlv parallelkeuken

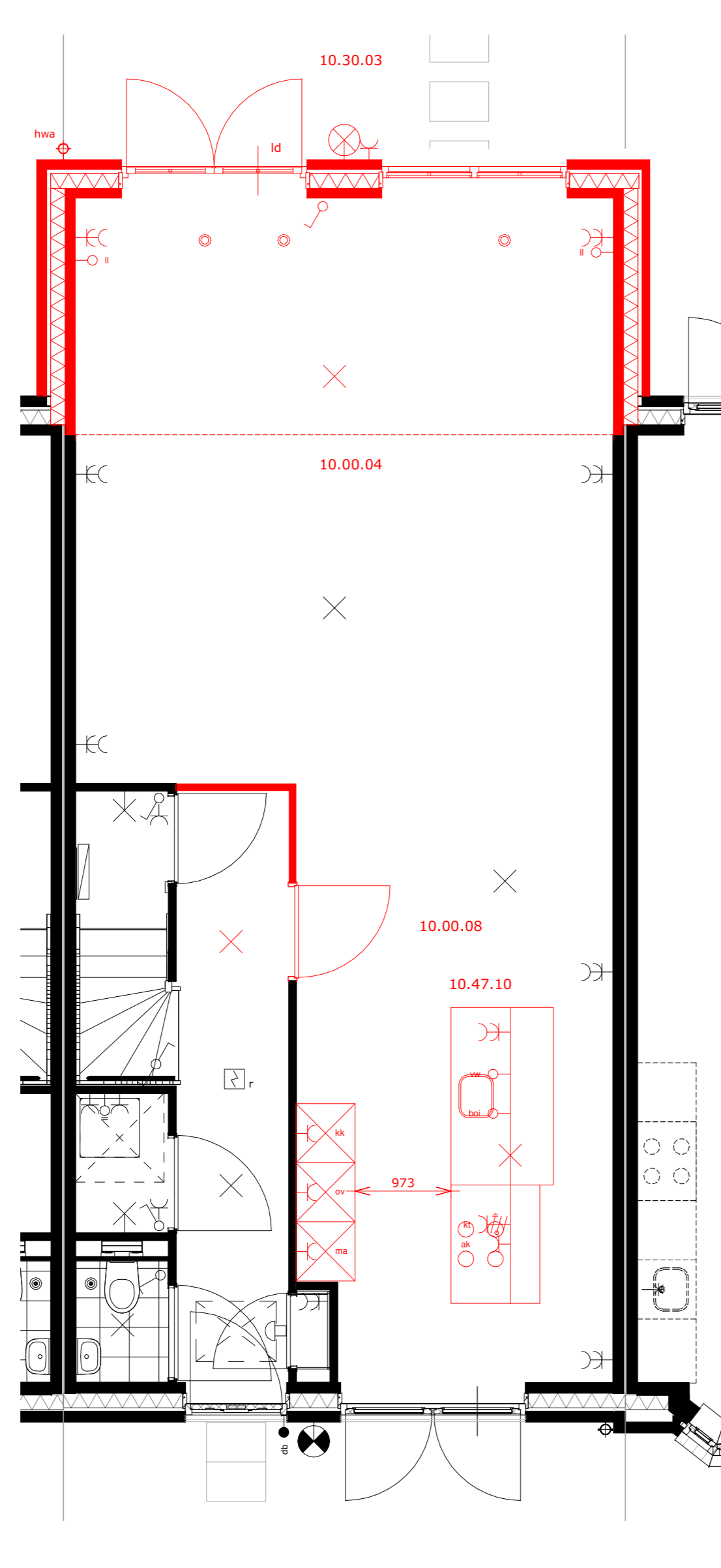

Impressie is beukmaat 5700

Beukmaat 5400 Beukmaat 5700
 bnr W1, W2, W3, W4, W5, W6, W7, W8, W9, W10, W12, W13, W14, W15, W16, W17, W18, W19, W21, W22, W23

- 10.00.04 Uitbouw 2,4 meter
- 10.30.01 Omwisselen dubbele deur met vier raam
- 10.00.08 Verleggen entree, trapkast in hal, enkele deur in keuken
- 10.47.10 Aanpassen keukeninstallatie tlv keukeneiland

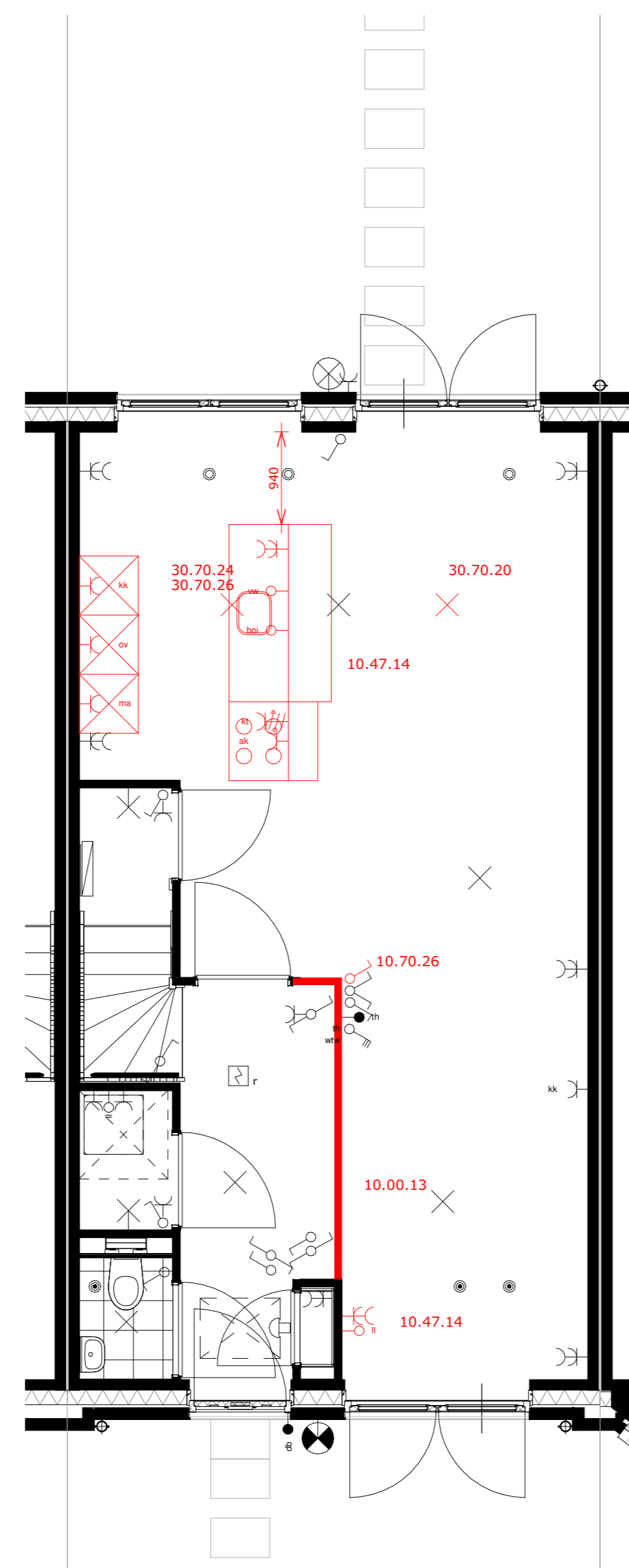

Impressie is beukmaat 5400

Beukmaat 5400 Beukmaat 5700
 bnr W1, W2, W3, W4, W5, W6, W7, W8, W9, W10, W12, W13, W14, W15, W16, W17, W18, W19, W21, W22, W23

- 10.00.13 Verbetere hal
- 10.70.26 Plafondpunt op extra schakelaar op de deur ons opgegeven posties
- 10.47.14 Aanpassen keukeninstallatie tlv keukeneiland achterzijde

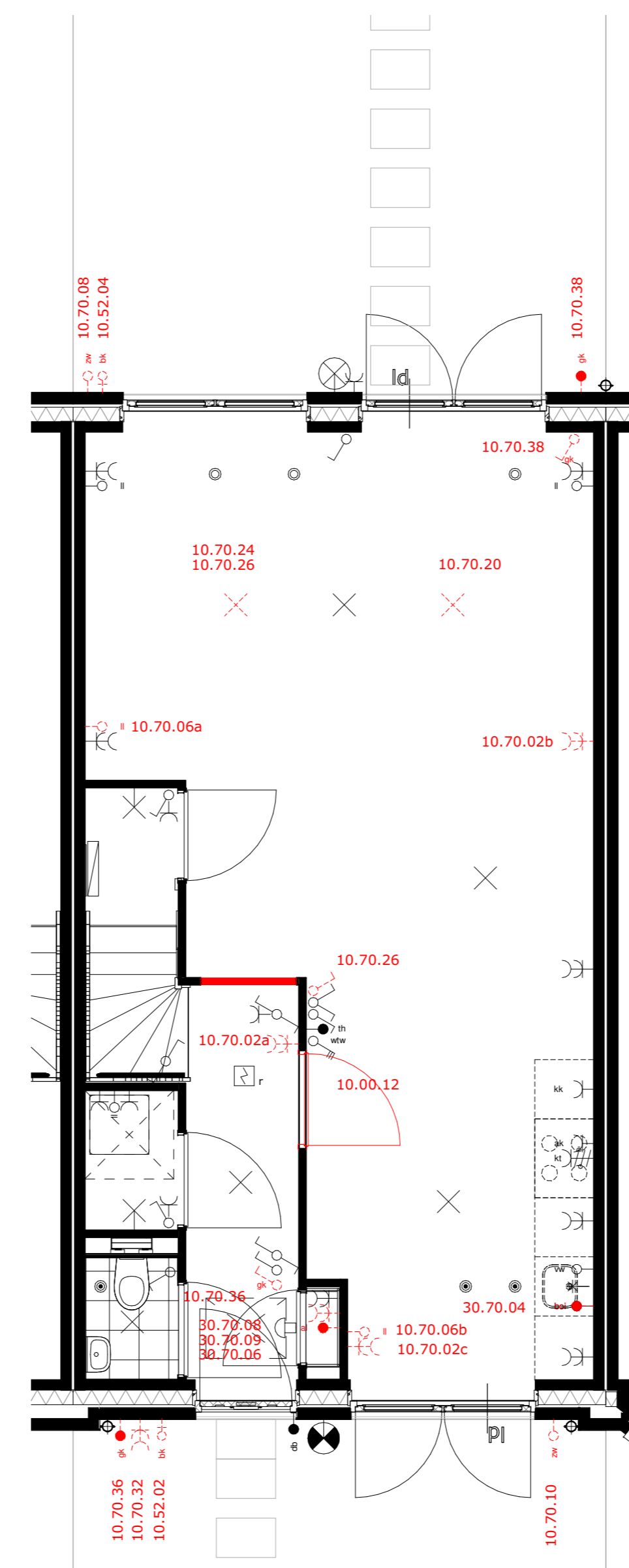

Impressie is beukmaat 5400

Beukmaat 5400 Beukmaat 5700
 bnr W1, W2, W3, W4, W5, W6, W7, W8, W9, W10, W12, W13, W14, W15, W16, W17, W18, W19, W21, W22, W23

- 10.00.12 Verplaatsen deur naar keuken
- 10.52.02 Buitenkraan voorzijde
- 10.52.04 Buitenkraan achterzijde
- 10.52.06 Doorvoer nabij de voordeur
- 10.52.08 Doorvoer nabij de achterdeur
- 10.70.02a Extra dubbele wcd woonkamer
- 10.70.02b Extra dubbele wcd woonkamer
- 10.70.02c Extra dubbele wcd woonkamer
- 10.70.08 Extra loze leiding keuken
- 10.70.08a Extra loze leiding keuken
- 10.70.08b Extra loze leiding keuken
- 10.70.10 Loze leiding tlv zonnering achtergevel begane grond
- 10.70.10a Loze leiding tlv zonnering achtergevel keukenram
- 10.70.20 Verplaatsen lichtpunt
- 10.70.24 Plafondpunt op bestaande schakelaar op de deur ons opgegeven posties
- 10.70.26 Plafondpunt op extra schakelaar op de deur ons opgegeven posties
- 10.70.32 Spatwaterdichte wcd voorgevel
- 10.70.36 Tumbabel op rol (incl. schakelaar) voorzijde
- 10.70.38 Tumbabel op rol (incl. schakelaar) achterzijde
- 30.70.04 Loze leiding keuken bedraren op een aparte groep
- 30.70.06 3 fase perilex ipv 2 fase
- 30.70.08 Extra wcd in wvk
- 30.70.09 Extra aardlek

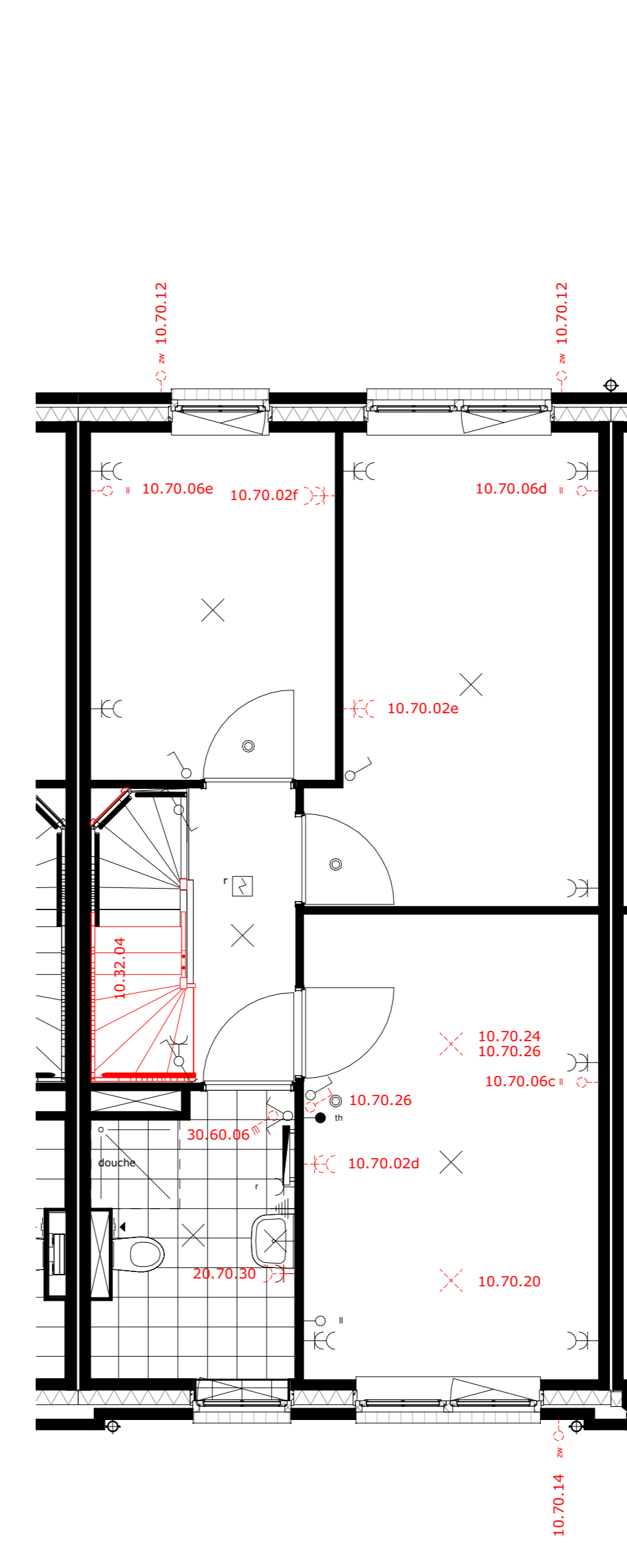

Impressie is beukmaat 5400

Beukmaat 5400 Beukmaat 5700
 bnr W1, W2, W3, W4, W5, W6, W7, W8, W9, W10, W12, W13, W14, W15, W16, W17, W18, W19, W21, W22, W23

- 10.32.04 Dichte trap 1e verdieping naar 2e verdieping
- 10.70.02d Extra dubbele wcd slaapkamer 1
- 10.70.02e Extra dubbele wcd slaapkamer 2
- 10.70.02f Extra dubbele wcd slaapkamer 3
- 10.70.06a Extra loze leiding slaapkamer 1
- 10.70.06b Extra loze leiding slaapkamer 2
- 10.70.12a Loze leiding tlv zonnering achtergevel verdieping
- 10.70.12b Loze leiding tlv zonnering achtergevel verdieping
- 10.70.14a Loze leiding tlv zonnering voorgevel verdieping
- 10.70.14b Loze leiding tlv zonnering voorgevel verdieping
- 10.70.24a Plafondpunt op bestaande schakelaar op de deur ons opgegeven posties
- 10.70.24b Plafondpunt op extra schakelaar op de deur ons opgegeven posties
- 20.70.30 Dubbele wandcontactdoos in badkamer
- 30.60.06 Dredhoze wtv-bedrading in badkamer

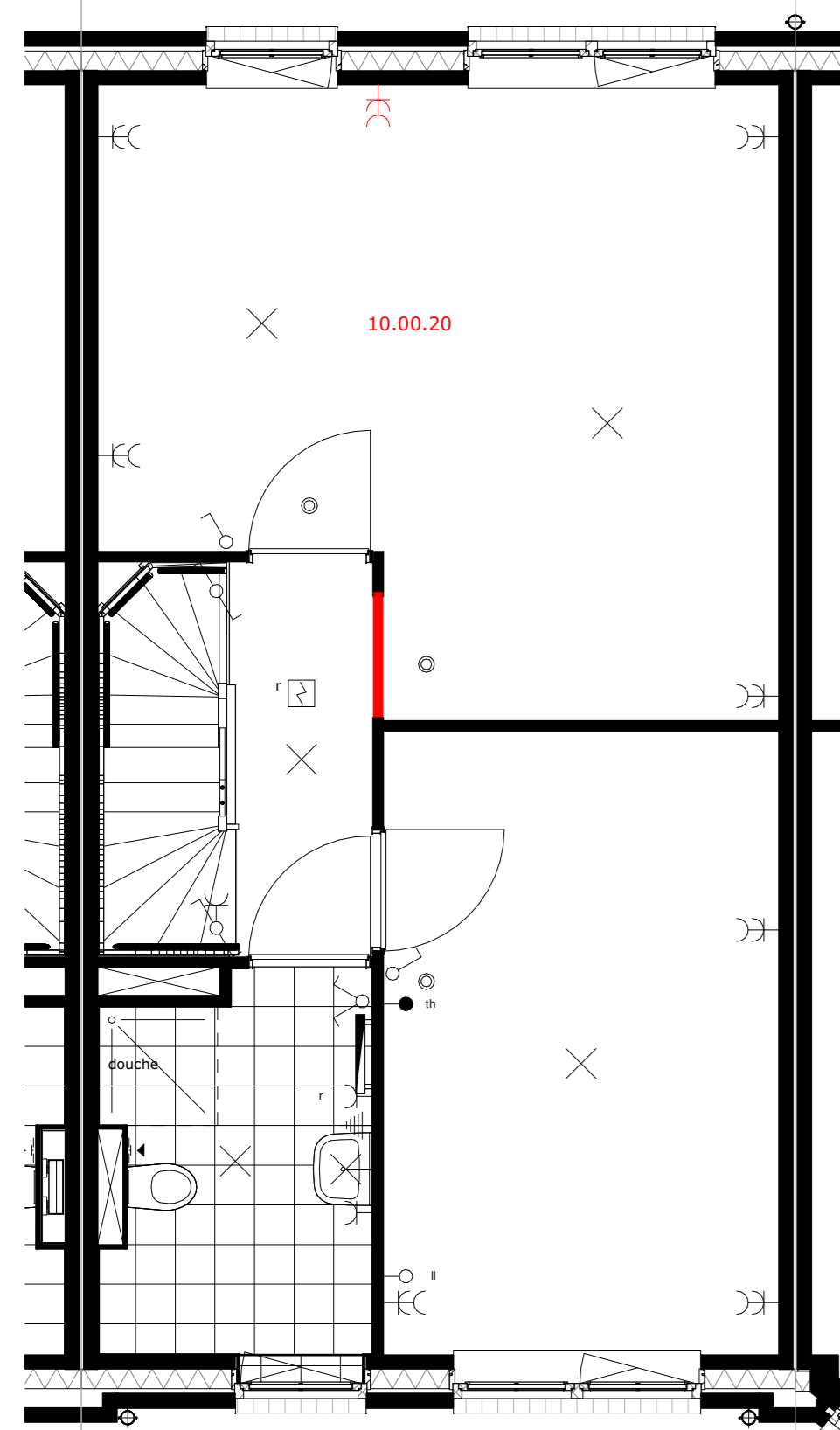

Impressie is beukmaat 5400

Beukmaat 5400 Beukmaat 5700
 bnr W1, W2, W3, W4, W5, W6 W24, W25, W26, W27, W28
 W7, W8, W9, W10, W12, W13, W14, W15, W16, W17, W18, W19, W21, W22, W23

- 10.00.20 Samenveegen slaapkamers achterzijde, behouden deur slaapkamer 3

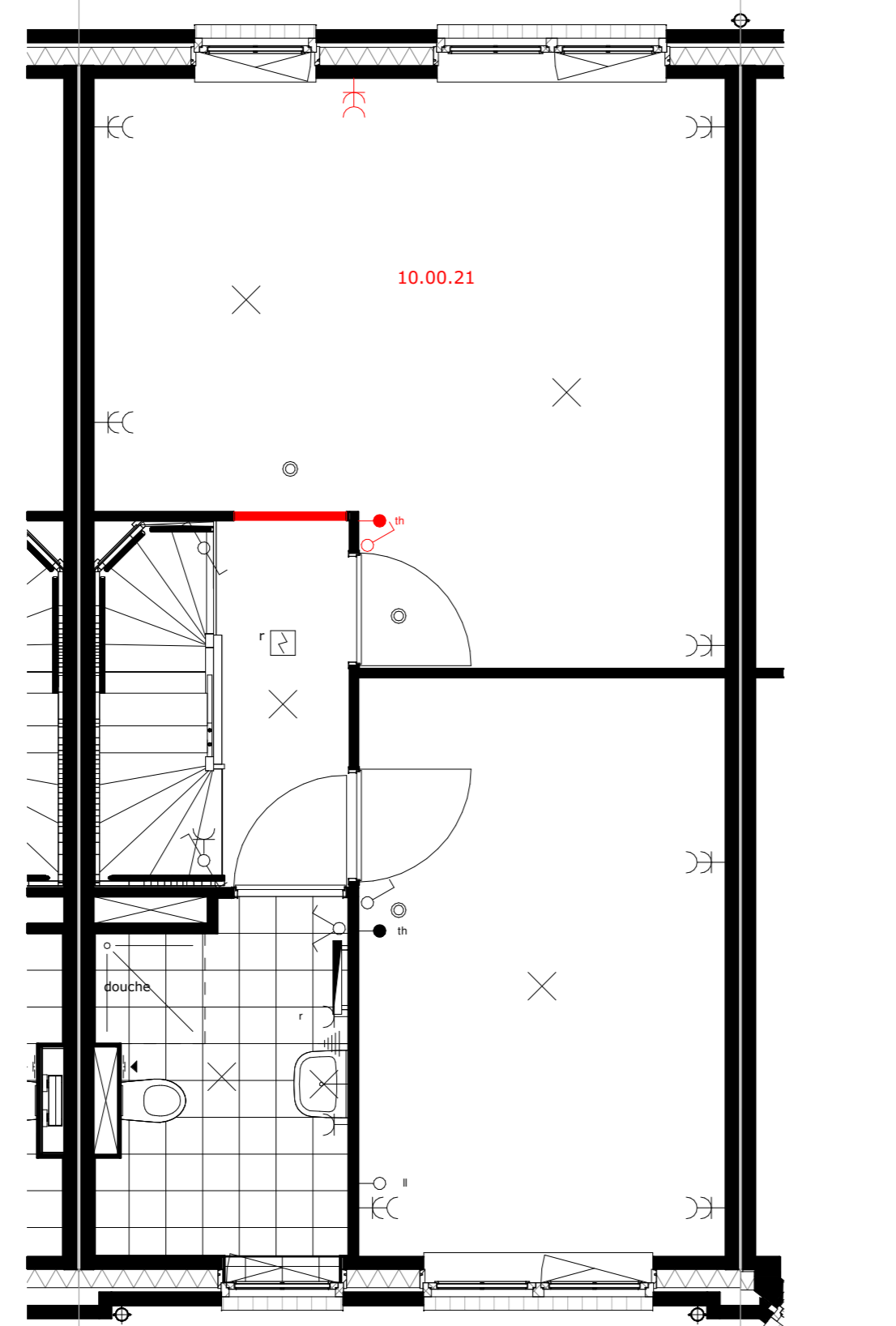

Impressie is beukmaat 5400

Beukmaat 5400 Beukmaat 5700
 bnr W1, W2, W3, W4, W5, W6 W24, W25, W26, W27, W28
 W7, W8, W9, W10, W12, W13, W14, W15, W16, W17, W18, W19, W21, W22, W23

- 10.00.21 Samenveegen slaapkamers achterzijde, behouden deur slaapkamer 2

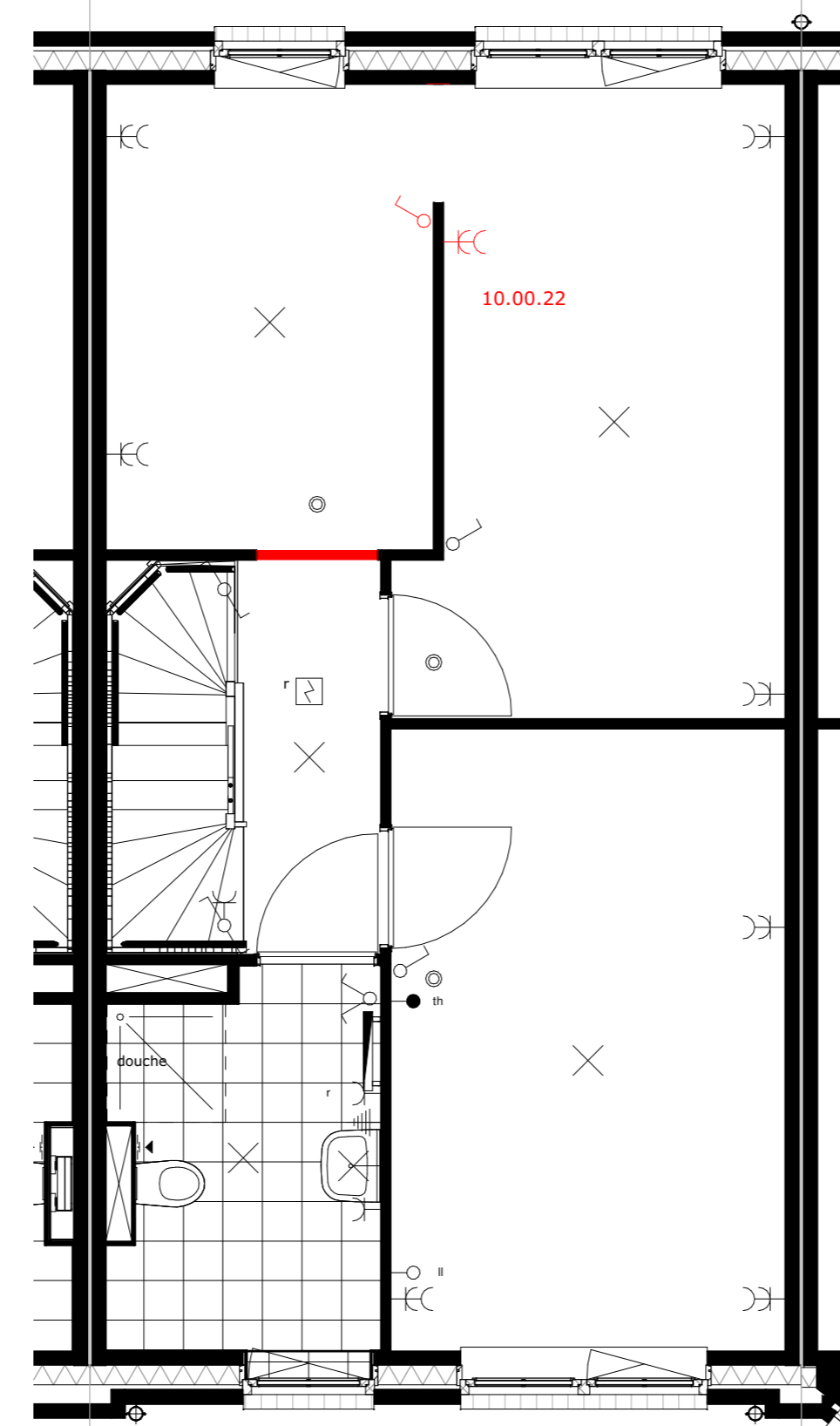

Impressie is beukmaat 5400

Beukmaat 5400 Beukmaat 5700
 bnr W1, W2, W3, W4, W5, W6 W24, W25, W26, W27, W28
 W7, W8, W9, W10, W12, W13, W14, W15, W16, W17, W18, W19, W21, W22, W23

- 10.00.22 Samenveegen slaapkamers achterzijde, inclusief inloopkast

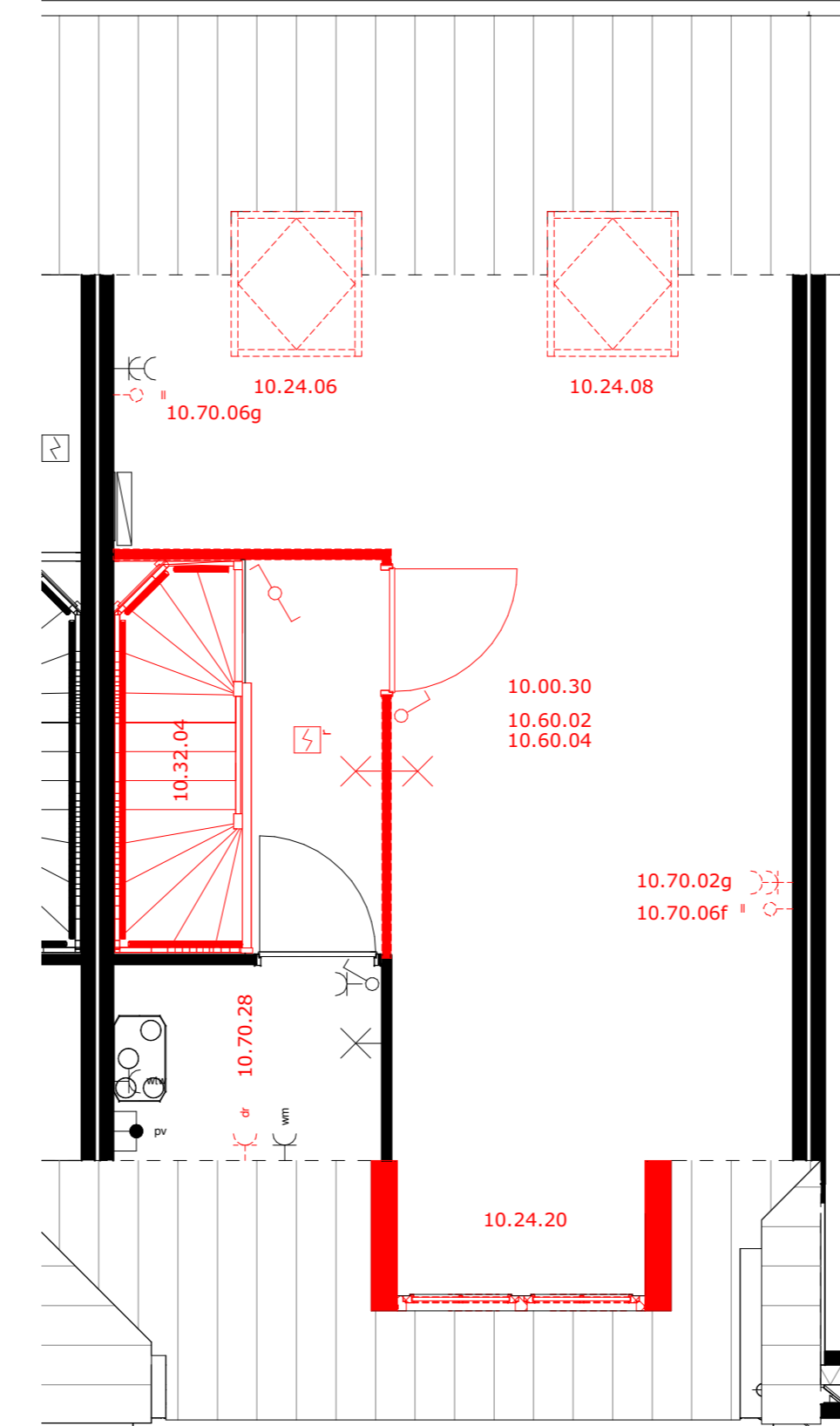

Impressie is beukmaat 5400

Beukmaat 5400 Beukmaat 5700
 bnr W1, W2, W3, W4, W5, W6 W24, W25, W26, W27, W28
 W7, W8, W9, W10, W12, W13, W14, W15, W16, W17, W18, W19, W21, W22, W23

- 10.00.30 Zolderverdieping
- 10.24.06 Dakvenster achterzijde trapkast
- 10.24.08 Dakvenster achterzijde met trapkast
- 10.24.20 Dakkabel voorzijde
- 10.32.04 Dichte trap 1e verdieping naar 2e verdieping
- 10.70.02g Extra wcd zolder
- 10.70.06f Extra loze leiding zolder voorzijde
- 10.70.06g Extra loze leiding zolder achterzijde
- 10.60.02 Aansluiting condensdroger op de zolder
- 10.60.02a Voerleiding op zolder
- 10.60.03 Zolderwarming afsluiten met tankventilatie



HOF VAN PARKRIJK
 waddinxveen

Optiepakket rood

0-N2101-rood

Project uitvoering:



www.ouwehandbouw.nl

Architect:



www.van-manen.com

formaat:

datum: 14-10-2020

schaal: 1:50