

Impressie is beukmaat 5400  
Beukmaat 5400  
bnr W11, W20

- 10.00.02 Uitbouw 1,2 meter
- 10.30.02 extra dubbele deur
- 10.00.10 Verlengen entree, trapkast in hal, dubbele deur naar woonkamer
- 10.47.06 Aangepast keukeninstallatie tlv parterrekeuken

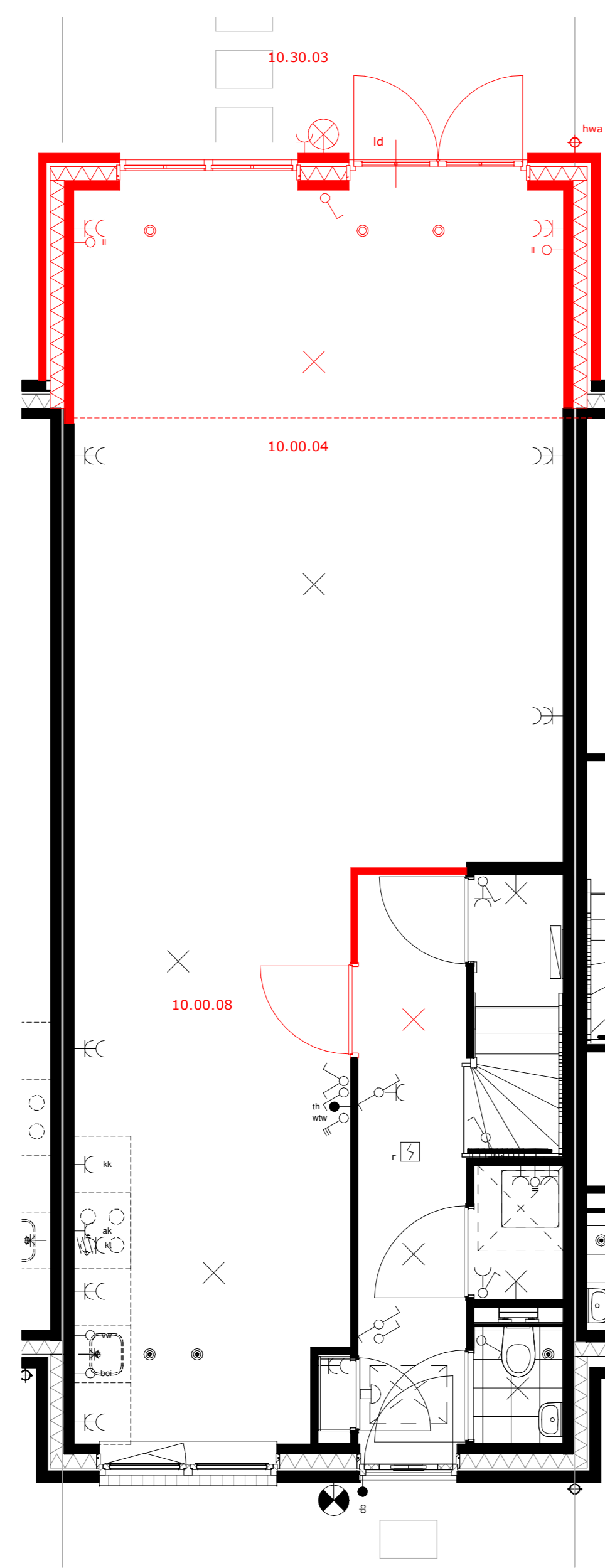

Impressie is beukmaat 5400  
Beukmaat 5400  
bnr W11, W20

- 10.00.04 Uitbouw 2,4 meter
- 10.30.03 Omwisselen dubbele deur met vest raam
- 10.00.08 Verlengen entree, trapkast in hal, enkele deur in keuken

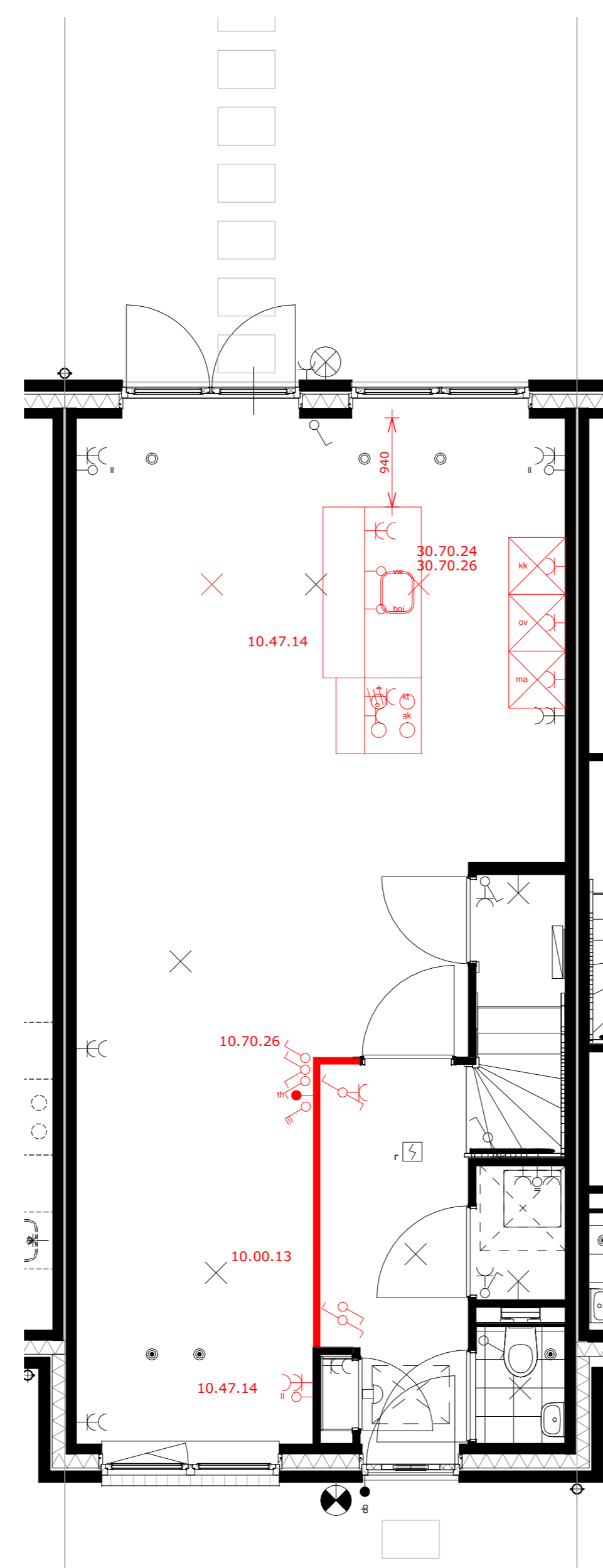

Impressie is beukmaat 5400  
Beukmaat 5400  
bnr W11, W20

- 10.00.12 Verplaatsen hal
- 10.70.26 Plafondpunt op extra schakelaar op de door ons opgegeven posties
- 10.47.14 Aangepast keukeninstallatie tlv keukeninland achterzijde

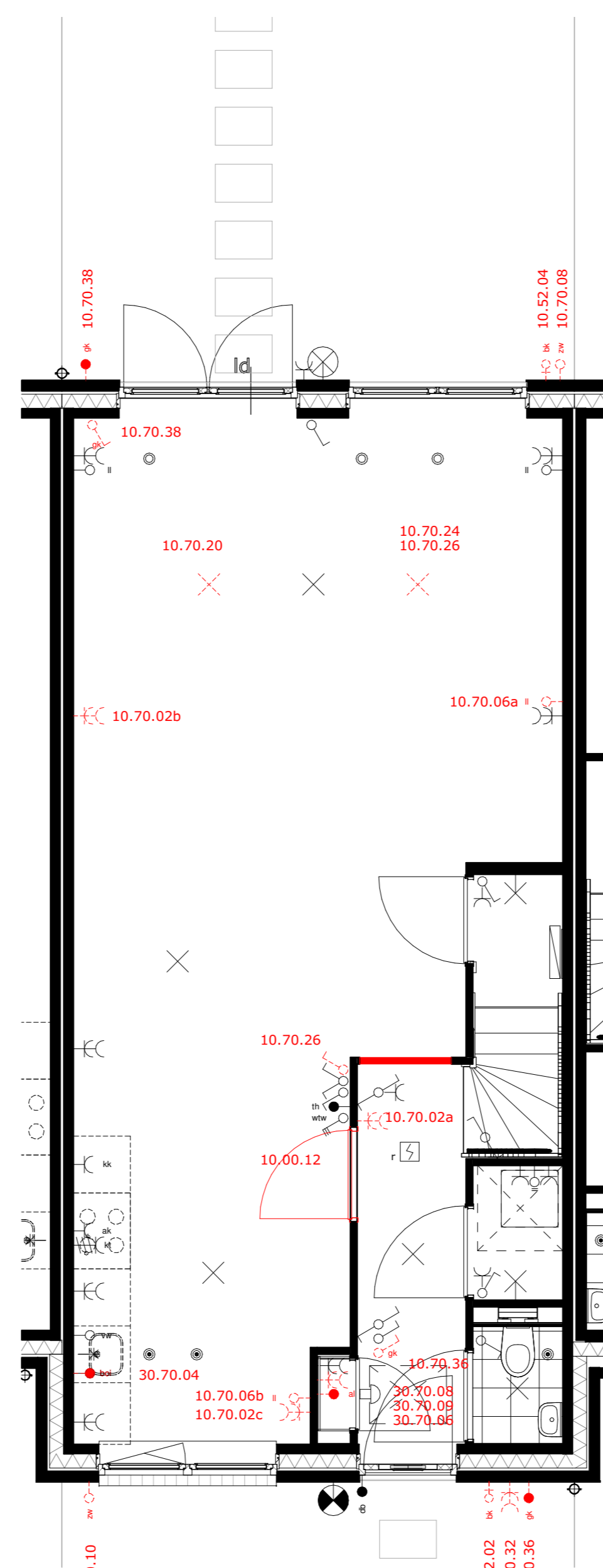

Impressie is beukmaat 5400  
Beukmaat 5400  
bnr W11, W20

- 10.00.12 Verplaatsen deur naar keuken
- 10.52.03 Buitenkraan voorzijde
- 10.52.04 Buitenkraan achterzijde
- 10.52.06 Doorvoer nabij de voordeur
- 10.52.08 Doorvoer nabij de achterdeur
- 10.70.02 Extra dubbele wcd entree
- 10.70.02a Extra dubbele wcd woonkamer
- 10.70.02c Extra dubbele wcd keuken
- 10.70.02b Extra dubbele wcd woonkamer
- 10.70.06b Extra loze leiding woonkamer
- 10.70.08 Loze leiding tlv zoverwing achtergevel begane grond
- 10.70.10 Loze leiding tlv zoverwing achtergevel keukenraam
- 10.70.12 Verplaatsen lichtpunt
- 10.70.24 Plafondpunt op bestaande schakelaar op de door ons opgegeven posties
- 10.70.26 Plafondpunt op extra schakelaar op de door ons opgegeven posties
- 10.70.30 Tunkabel op rol (incl. schakelaar) voorzijde
- 10.70.38 Tunkabel op rol (incl. schakelaar) achterzijde
- 30.70.04 Loze leiding keuken bedraden op een aparte groep
- 30.70.06 3 fase perisje op 2 fase
- 30.70.08 Extra wcd in mik
- 30.70.09 Extra aantrek

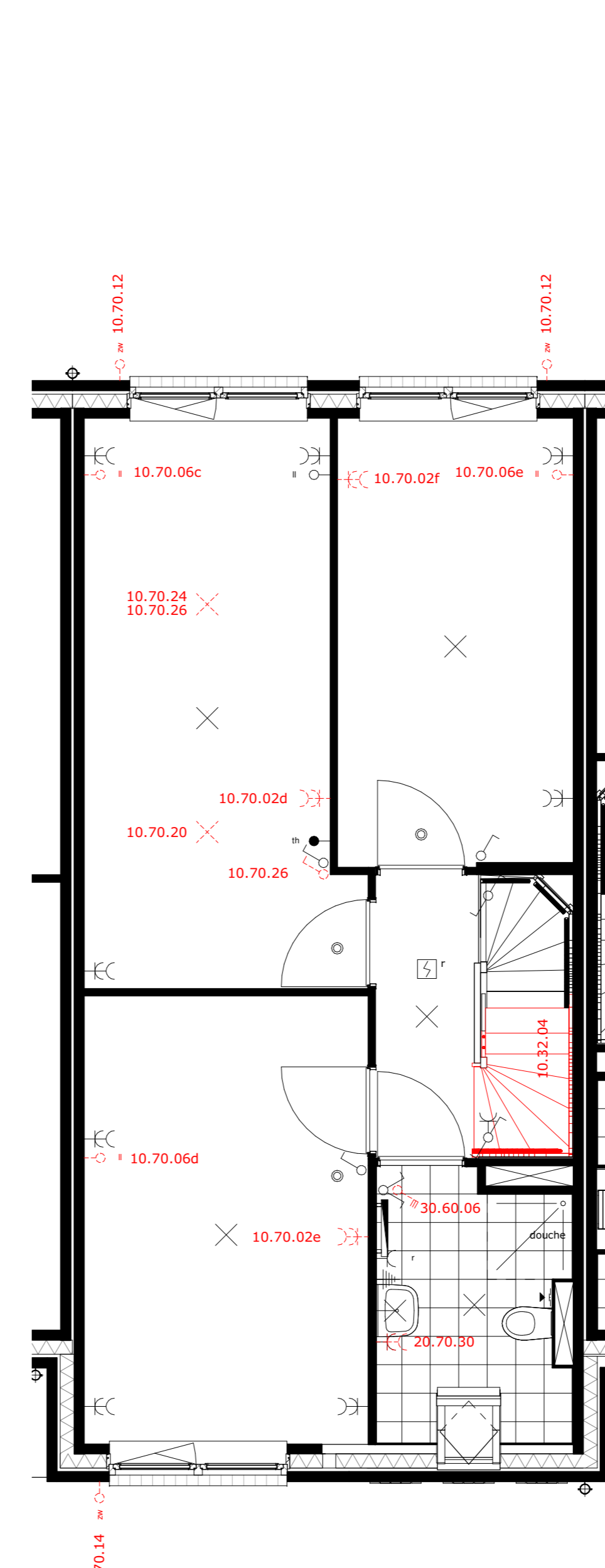

Impressie is beukmaat 5400  
Beukmaat 5400  
bnr W11, W20

- 10.32.04 Dichte trap 1e verdieping naar 2e verdieping
- 10.70.02d Extra dubbele wcd slaapkamer 1
- 10.70.02e Extra dubbele wcd slaapkamer 2
- 10.70.02f Extra dubbele wcd slaapkamer 3
- 10.70.06c Extra loze leiding slaapkamer 1
- 10.70.06d Extra loze leiding slaapkamer 2
- 10.70.06e Extra loze leiding slaapkamer 3
- 10.70.12 Loze leiding tlv zoverwing achtergevel verdieping
- 10.70.14 Loze leiding tlv zoverwing voorgevel verdieping
- 10.70.16 Verplaatsen lichtpunt
- 10.70.24 Plafondpunt op bestaande schakelaar op de door ons opgegeven posties
- 10.70.26 Plafondpunt op extra schakelaar op de door ons opgegeven posties
- 30.60.06 Dubbele sanitairtoets in badkamer
- 30.60.06 Draadloze wtv-bediening in badkamer

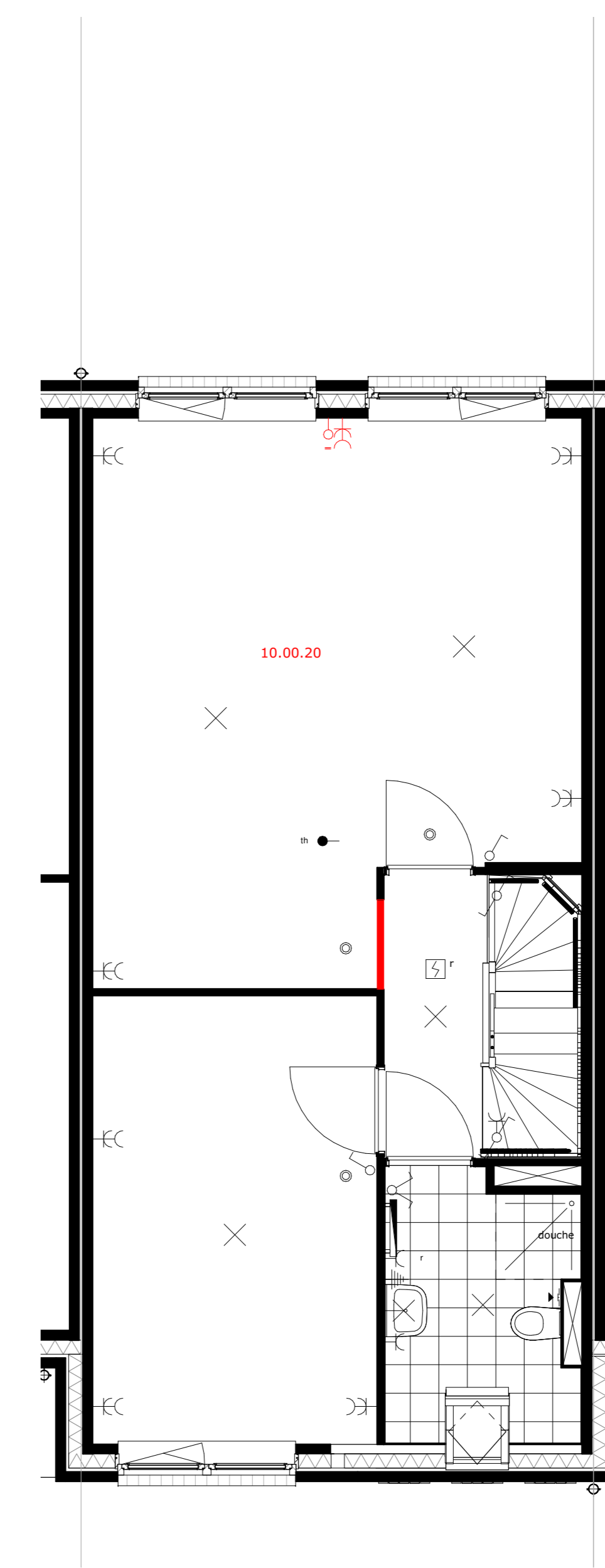

Impressie is beukmaat 5400  
Beukmaat 5400  
bnr W11, W20

- 10.00.20 Samenvoegen slaapkamers achterzijde, behouden deur slaapkamer 3

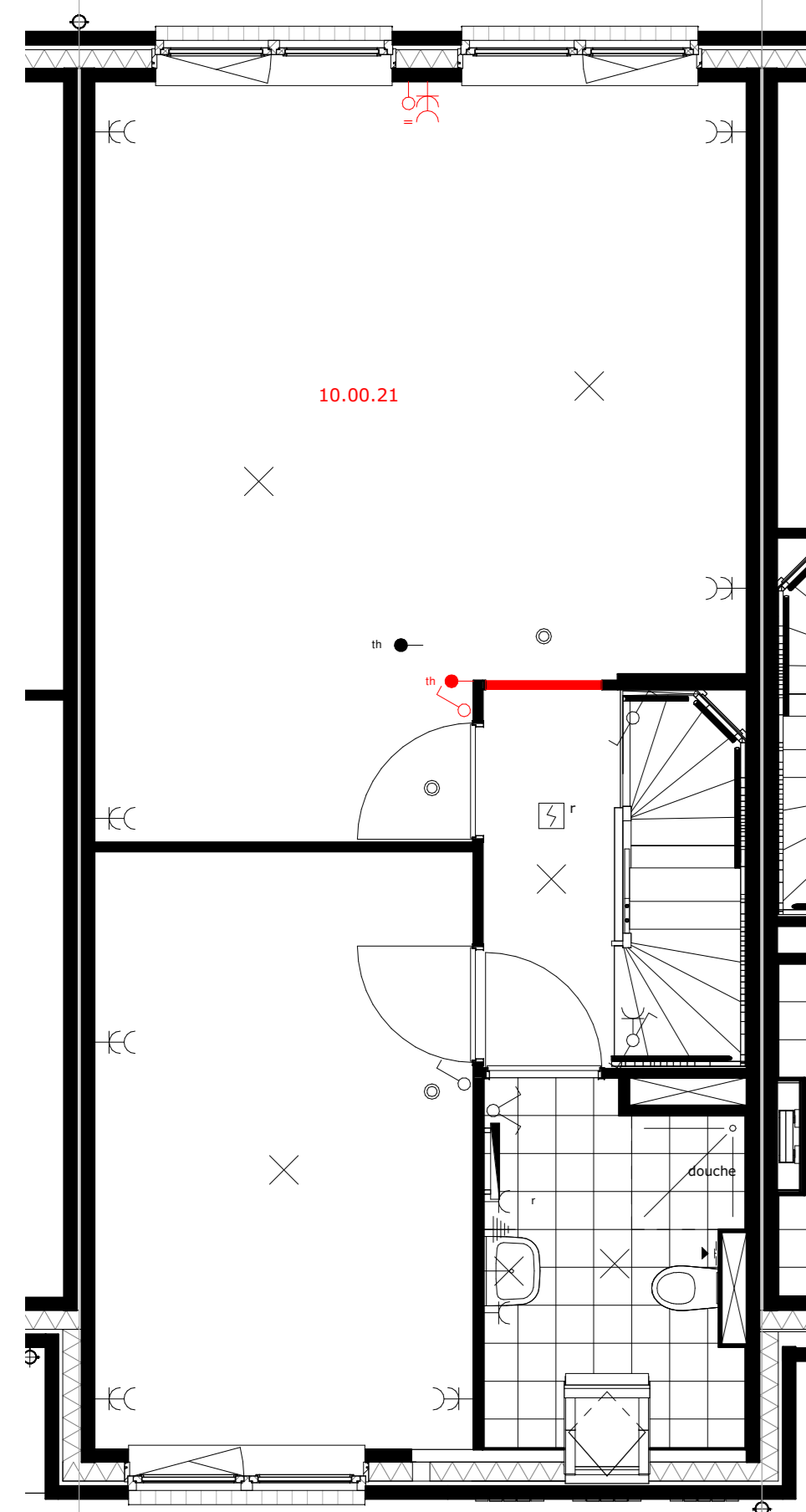

Impressie is beukmaat 5400  
Beukmaat 5400  
bnr W11, W20

- 10.00.21 Samenvoegen slaapkamers achterzijde, behouden deur slaapkamer 2

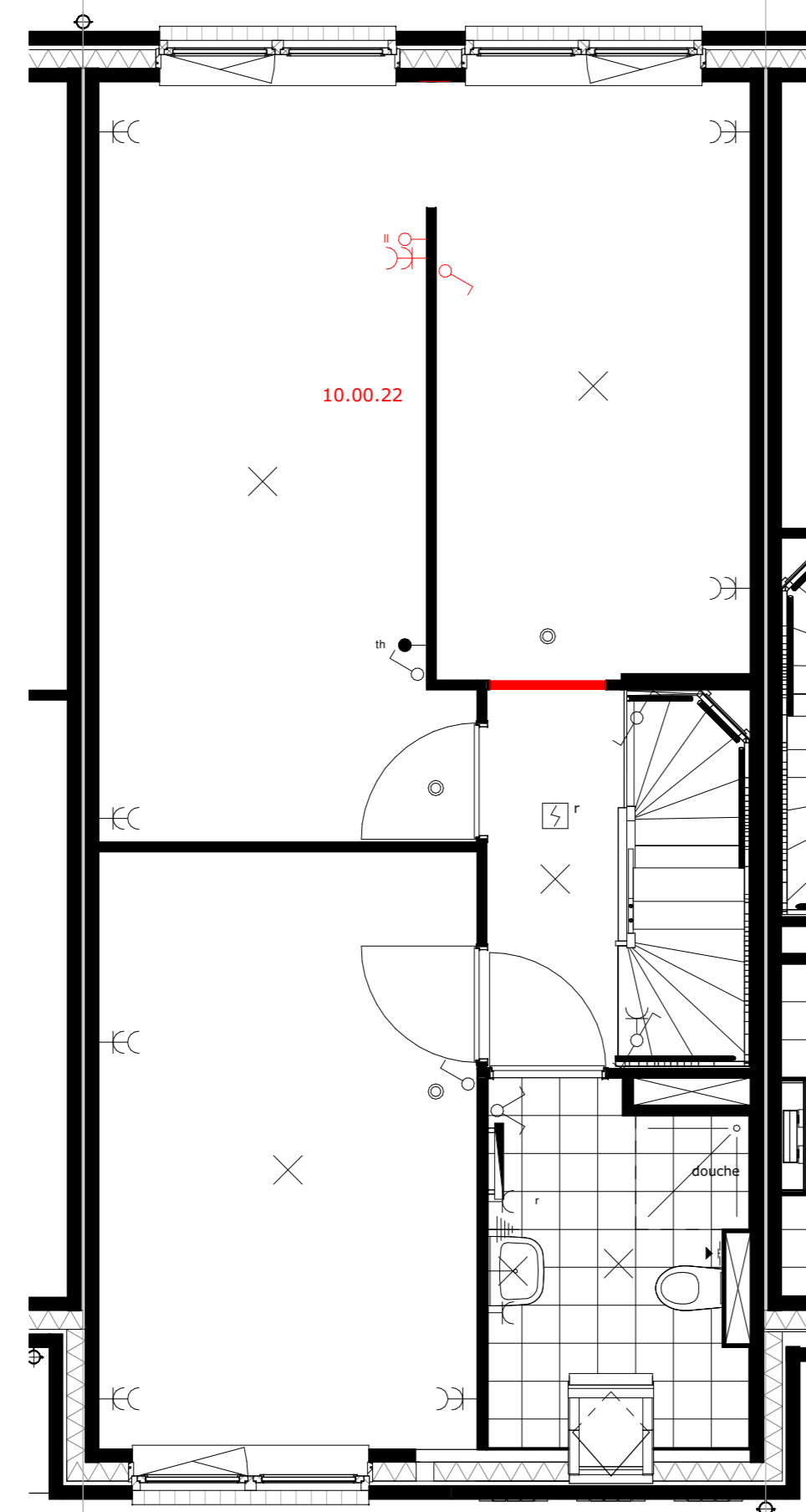

Impressie is beukmaat 5400  
Beukmaat 5400  
bnr W11, W20

- 10.00.22 Samenvoegen slaapkamers achterzijde, inclusief inloopkast

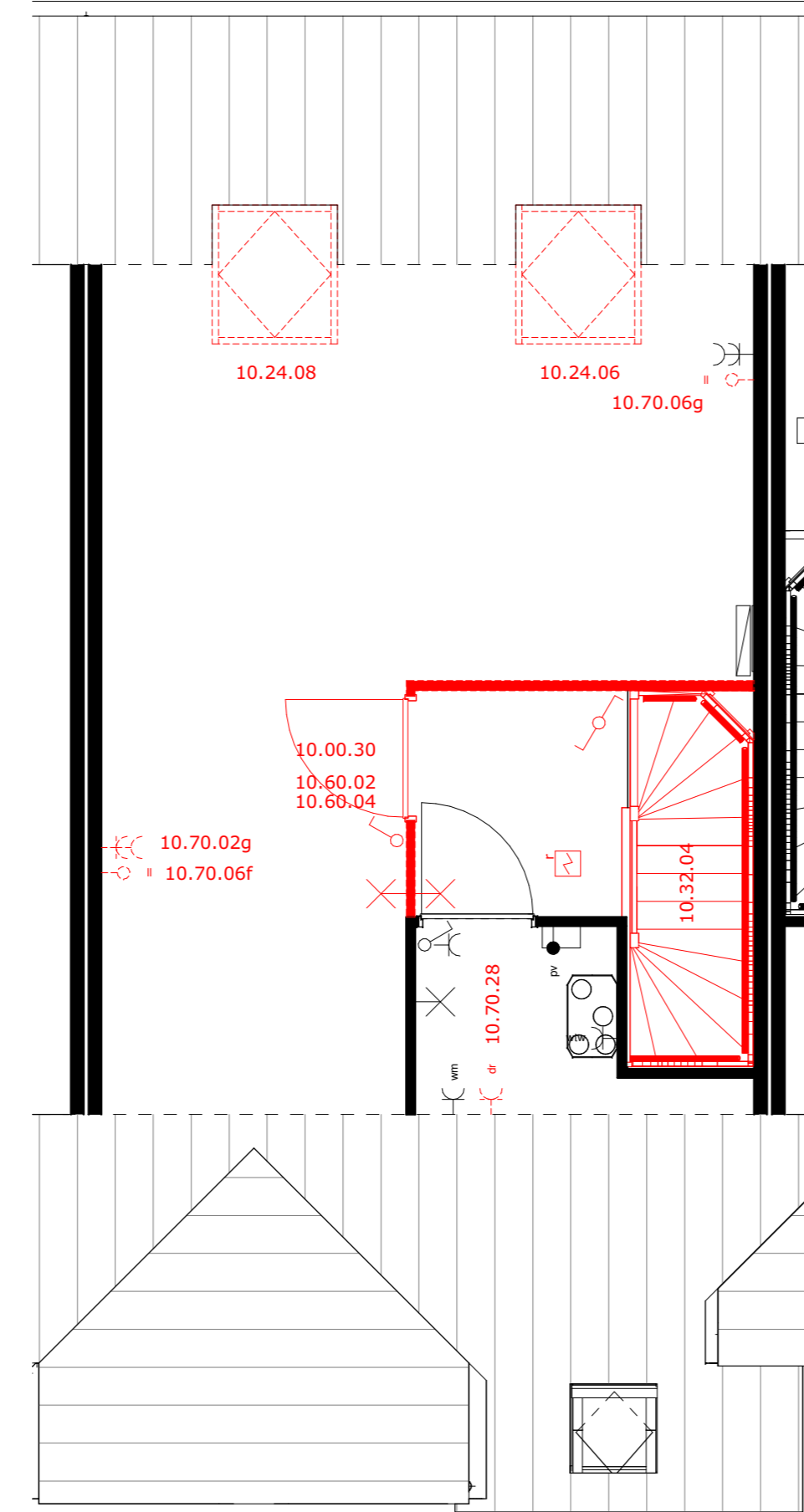

Impressie is beukmaat 5400  
Beukmaat 5400  
bnr W11, W20

- 10.00.30 Zolderindeling
- 10.24.08 Dakvenster achterzijde trapkast
- 10.32.04 Dichte trap 1e verdieping naar 2e verdieping
- 10.32.04 Dichte trap 1e verdieping naar 2e verdieping
- 10.70.06f Extra loze leiding zolder voorzijde
- 10.70.06g Extra loze leiding zolder achterzijde
- 10.70.28 Aansluiting condensdop op de zolder
- 10.60.02 Vuuroverbrenging op zolder
- 10.60.04 Zolderruimtes uitvoeren met balansventilatie



HOF VAN PARKRIJK  
waddinxveen

optiepakket geel

0-N2103-geel

Project uitvoering:

**OUWEHAND**  
BOUWEN & ONTWIKKELEN  
www.ouwehandbouw.nl

Architect:

**Van Manen**  
www.van-manen.com

formaat:

datum: 14-10-2020

schaal: 1:50